

- Sistema idrogeologico
- Parco dei laghi insubrici
- Assi viari principali
- Pista Ciclopeditone della Valle D'Adda
- Parco dell'Adda Nord

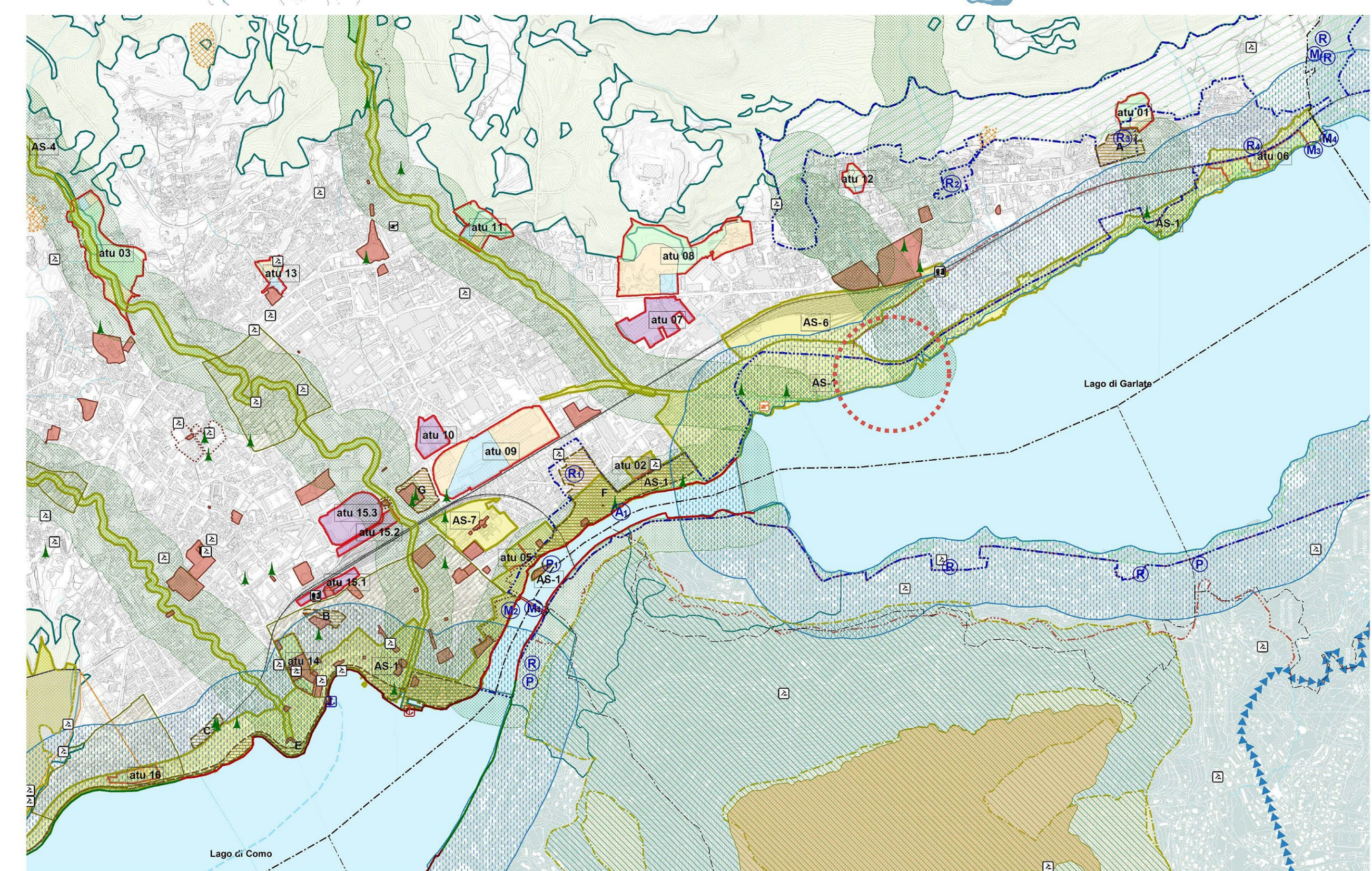

NTADP - NORME TECNICHE ATTUATIVE
Vincoli e tutela ambiti paesaggistici
Elaborato DP-18

- AS - Aree strategiche
- Parco Regionale dell'Adda Nord (L.R. n. 80 del 16.09.1983)
- Perimetro Pico
- Fascia di rispetto dei territori contigui ai laghi (lett. b)
- Fascia di rispetto di fiumi, torrenti e canali d'acqua (lett.c)
- Alberi monumentali (PTCP)

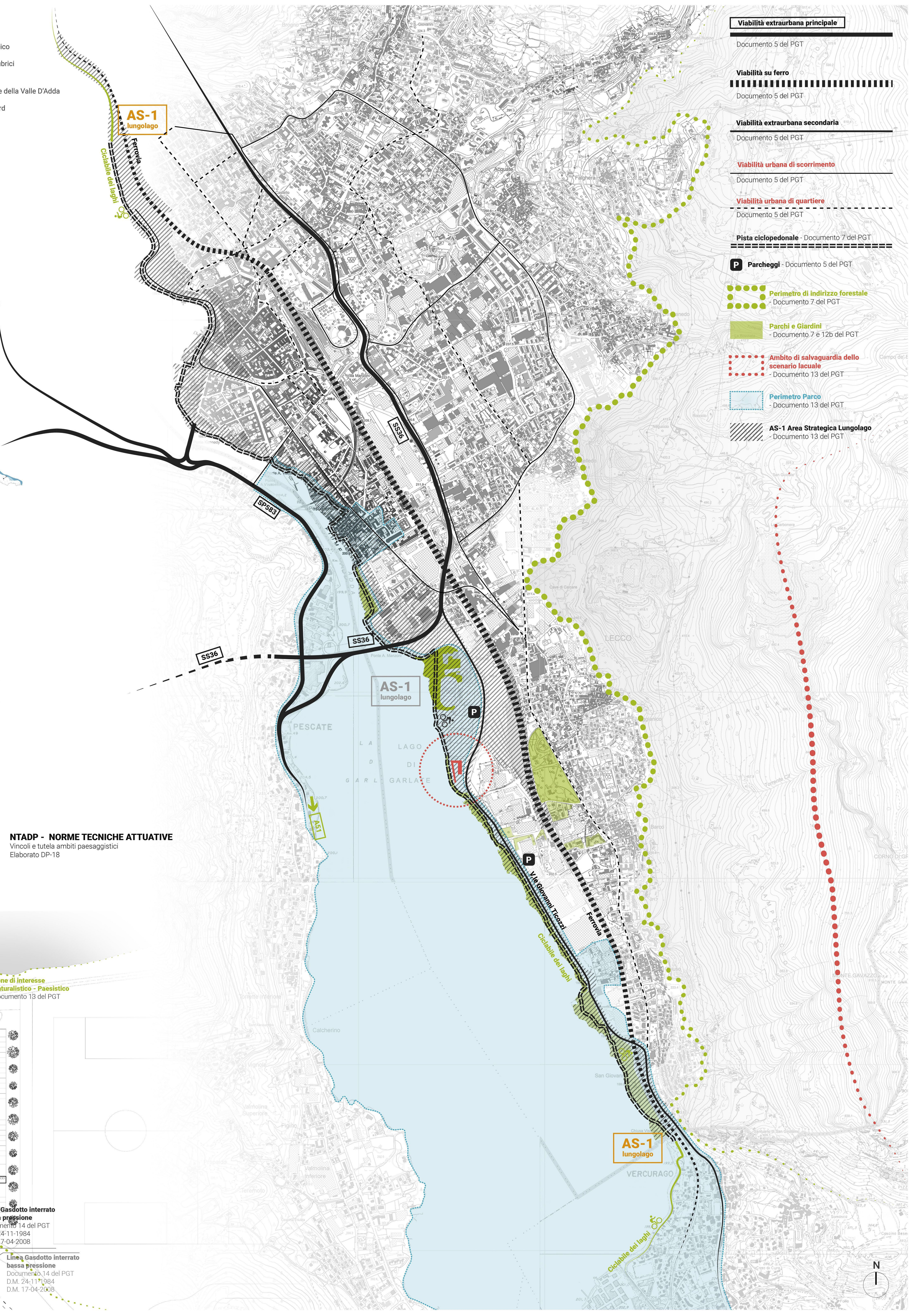

- Viabilità extraurbana principale**
Documento 5 del PGT
- Viabilità su ferro**
Documento 5 del PGT
- Viabilità extraurbana secondaria**
Documento 5 del PGT
- Viabilità urbana di scorrimento**
Documento 5 del PGT
- Viabilità urbana di quartiere**
Documento 5 del PGT
- Pista ciclopeditone** - Documento 7 del PGT
- P** **Parcheggi** - Documento 5 del PGT
- Perimetro di indirizzo forestale**
Documento 7 del PGT
- Parchi e Giardini**
Documento 7 e 12b del PGT
- Ambito di salvaguardia dello scenario lacuale**
Documento 13 del PGT
- Perimetro Parco**
Documento 13 del PGT
- AS-1 Area Strategica Lungolago**
Documento 13 del PGT



PS - PIANO DEI SERVIZI
Sistema dei servizi esistenti e di progetto
Elaborato PS-1

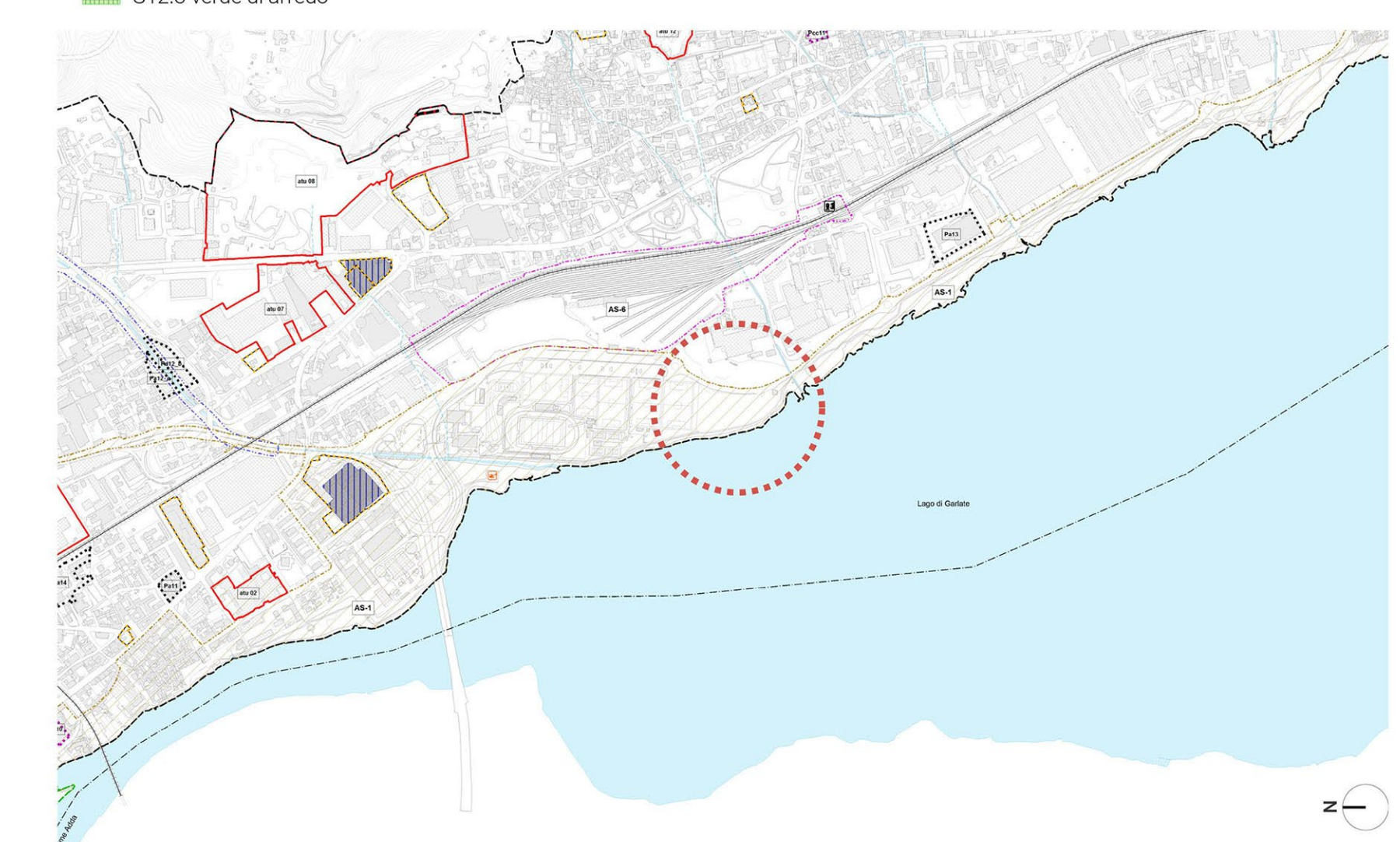

PS - PIANO DEI SERVIZI
Sistema dei servizi esistenti e di progetto
Elaborato PS-2

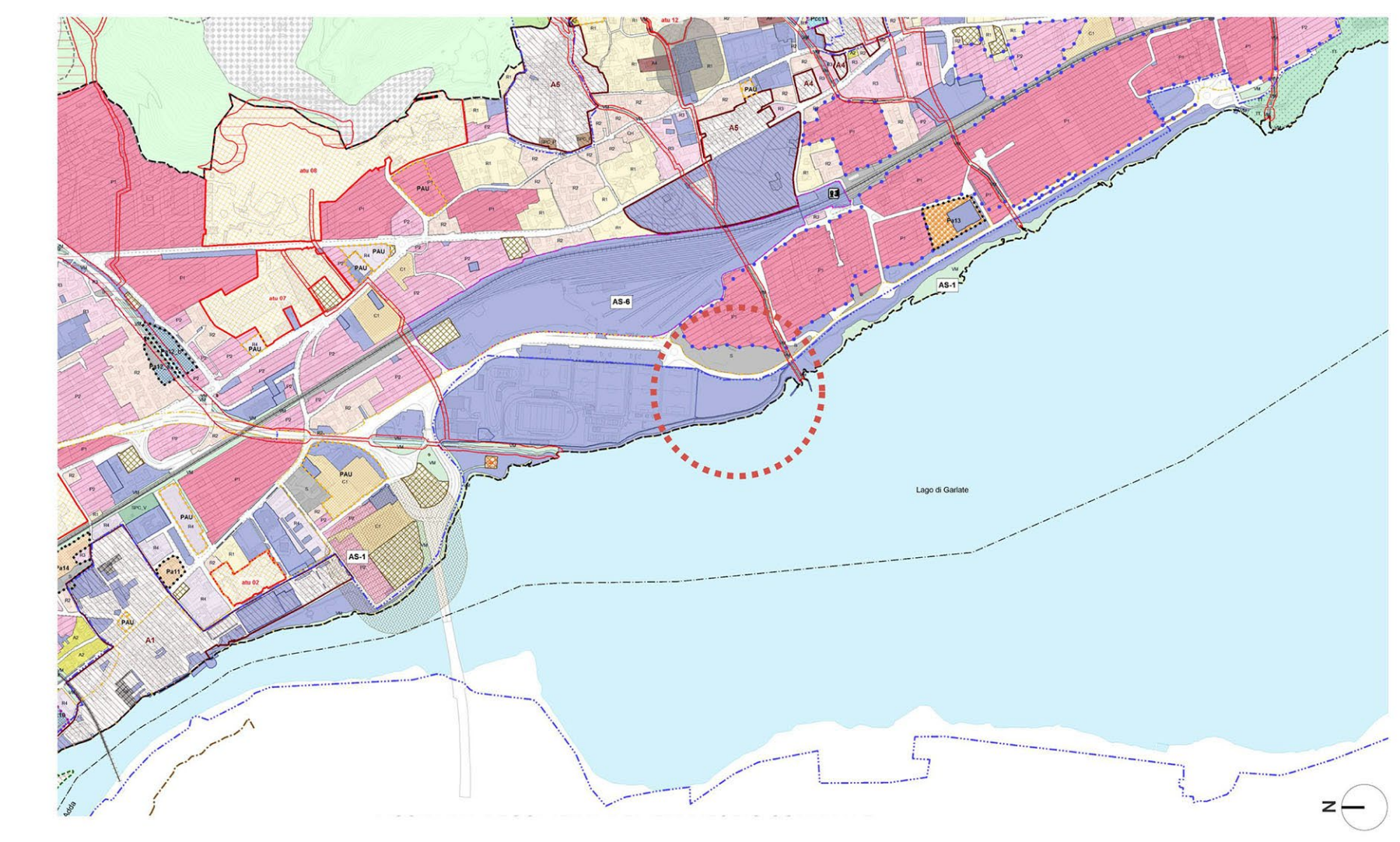

PR - PIANO DELLE REGOLE
Disciplina regolativa del Territorio Comunale
Elaborato PR-1a

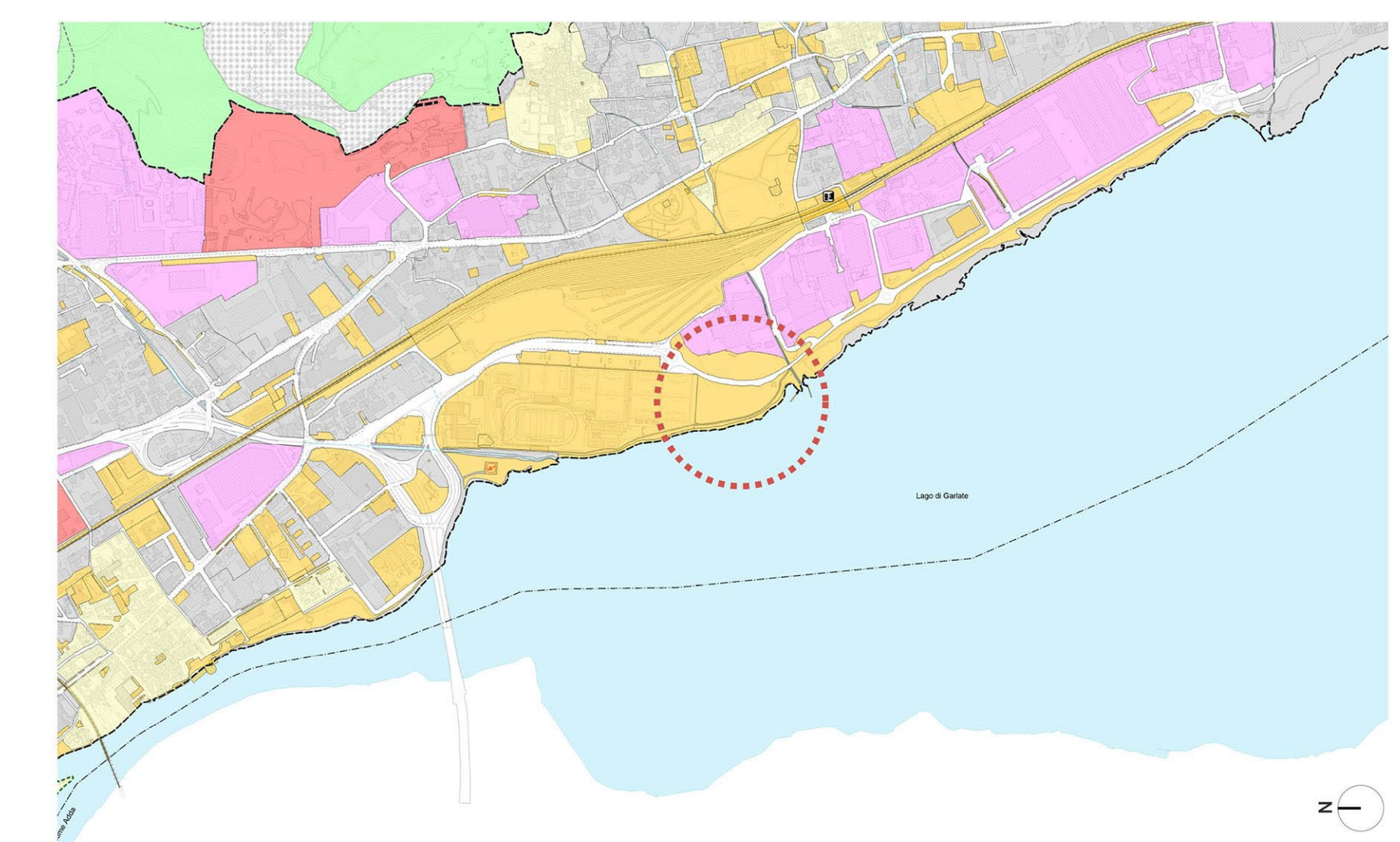

PR - PIANO DELLE REGOLE
Zone territoriali omogenee ai sensi del D.M. 1444/68
Elaborato PRD/Ma

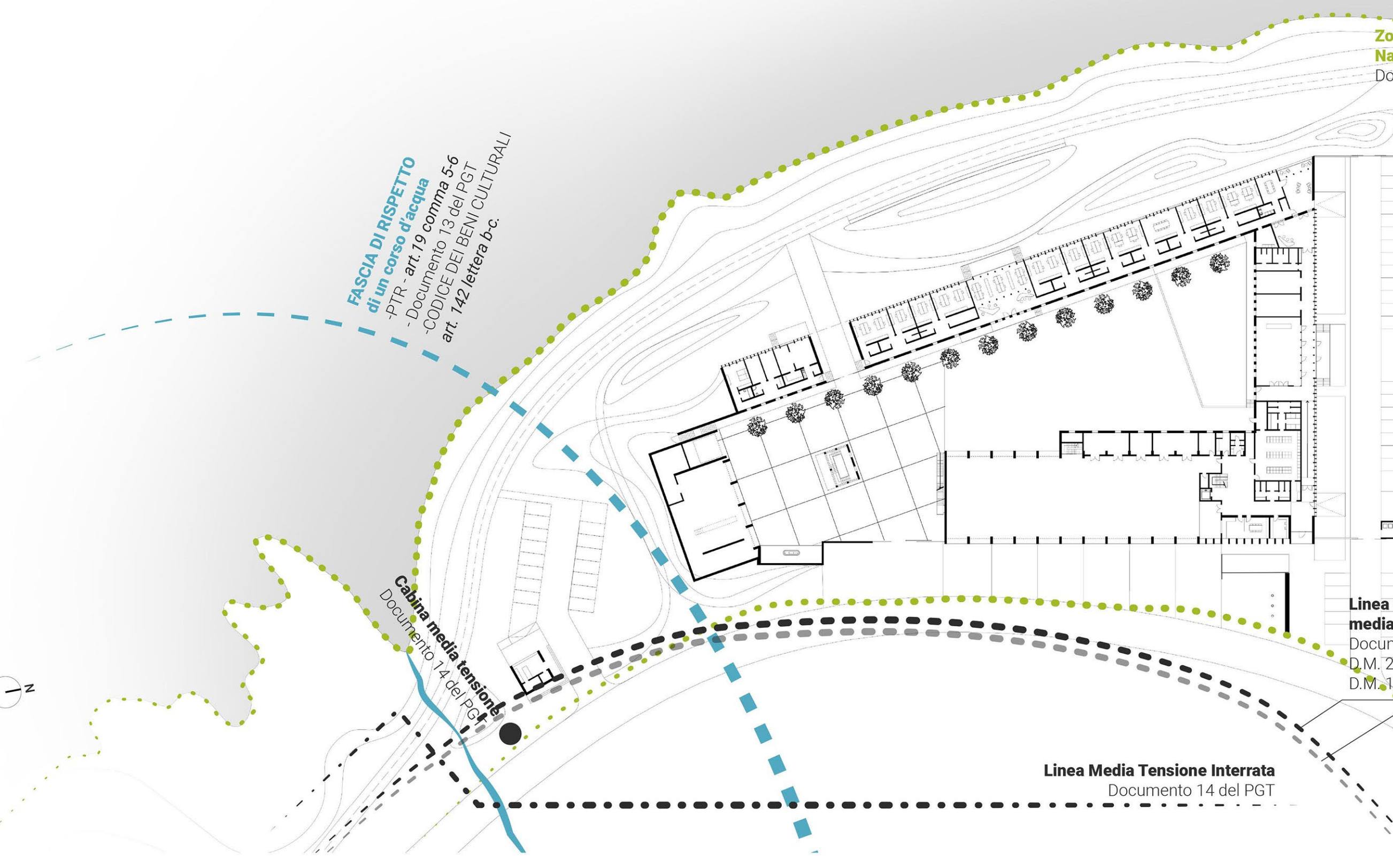

- Zona di interesse Naturalistico - Paesistico**
Documento 13 del PGT
- Linea Gasdotto interrata media pressione**
Documento 14 del PGT
D.M. 24-11-1984
D.M. 17-04-2008
- Linea Gasdotto interrata bassa pressione**
Documento 14 del PGT
D.M. 24-11-1984
D.M. 17-04-2008
- Linea Media Tensione Interrata**
Documento 14 del PGT

- FASCIATI RISPETTO**
PTCP art. 17 comma 5
CODICE DEI BENI CULTURALI art. 142 lettera b-c

- Impianti Esistenti
- Servizi esistenti a valenza comunale
- Servizi esistenti a valenza sovcomunale
- AS-1 Lungolago
- Perimetro Parco Regionale Adda Nord
- P1 Zona territoriale produttiva
- VA2 Ambiti di interesse naturalistico
- VA1 Ambiti di valorizzazione o riqualificazione paesaggistica e ambientale
- E1 Tenere a lungo collocazione industriale del legno, a pascolo o a prato
- Aree per servizi con vincolo di destinazione pubblica e aree di proprietà privata o di Enti Pubblici con vincolo di destinazione
- Zone Omogenee**
- Zona A - patrimonio urbano con valore storico
- Zona B - territorio parzialmente o totalmente edificato
- Zona C - territorio destinato a nuove costruzioni
- Zona D - comparto produttivo industriale
- Zona E - Uso agricolo
- Zona F - Attrezzature ed impianti di interesse collettivo