

INQUADRAMENTO TERRITORIALE E DI TUTELA AMBIENTALE

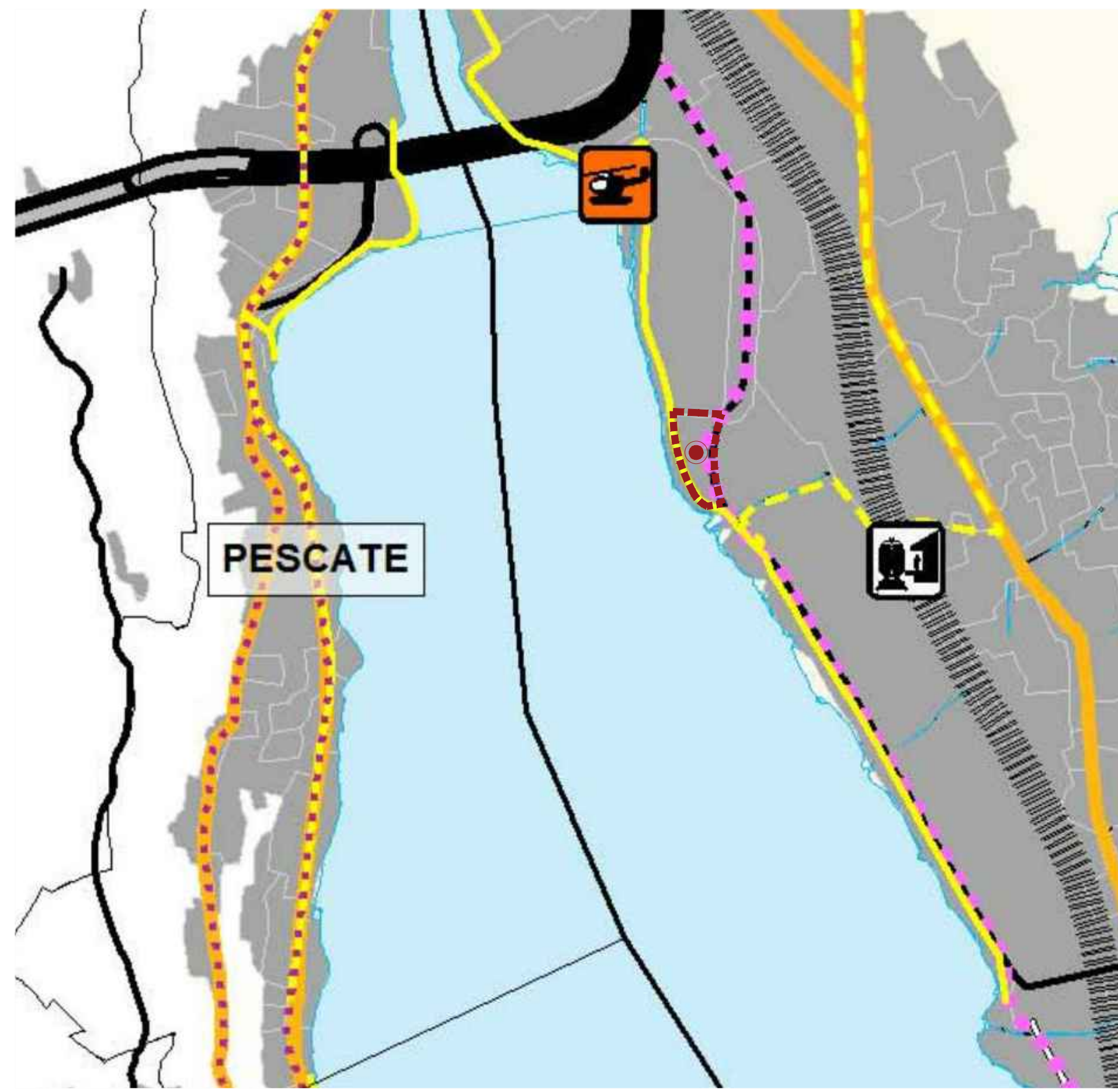

- PISTE CICLABILI ESISTENTI
- VIABILITÀ DI PROGETTO
- URBANIZZATO
- AREA D'INTERVENTO

ESTRATTO PIANO DI GOVERNO DEL TERRITORIO (PGT)  
INQUADRAMENTO TERRITORIALE  
Scala 1:10.000

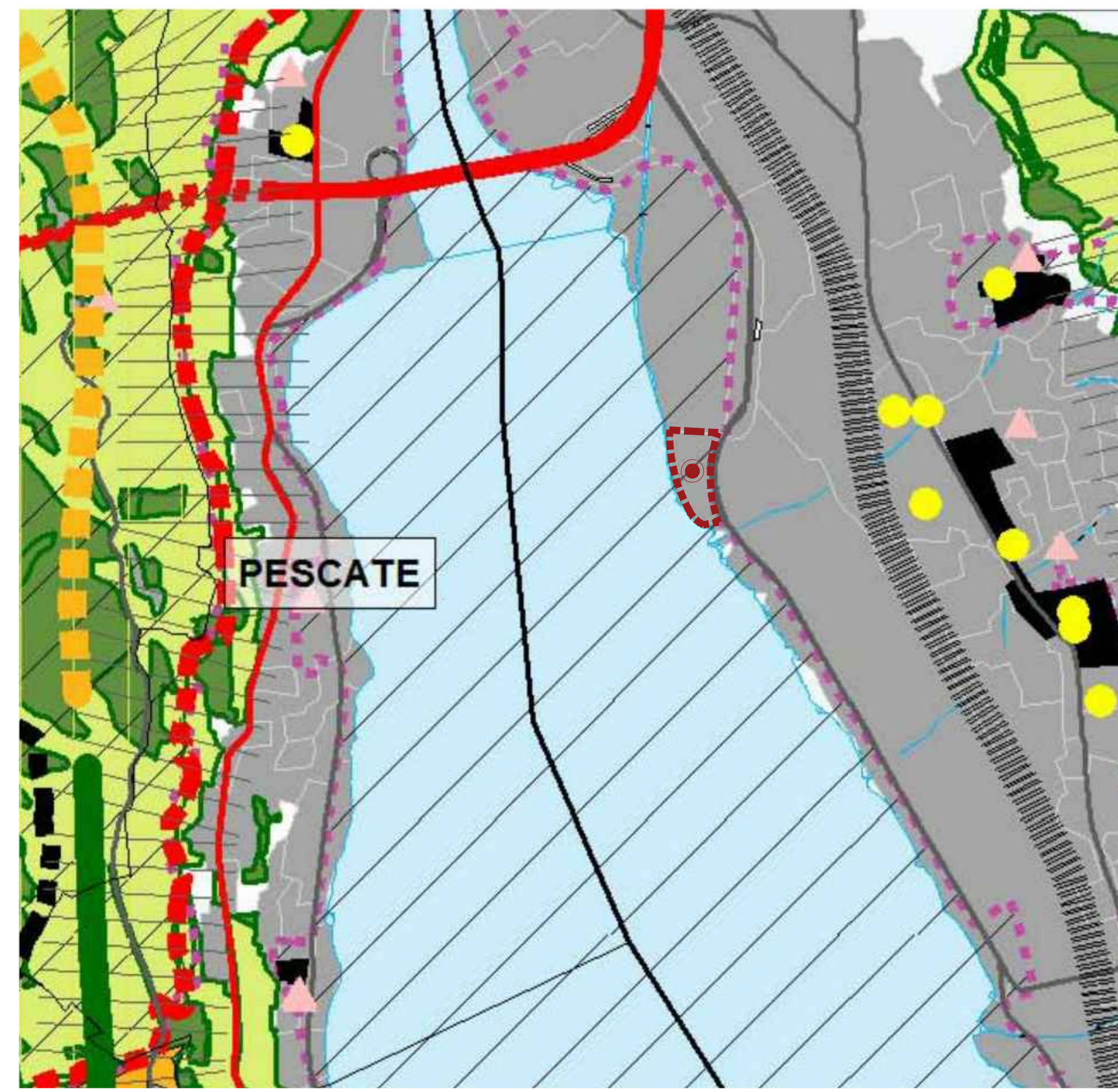

- PARCHI APPROVATI - LECCO: Parco Adda Nord (L.R. 16/09/1983)
- URBANIZZATO
- AREA D'INTERVENTO

ESTRATTO PIANO DI GOVERNO DEL TERRITORIO (PGT)  
SISTEMA AMBIENTALE E DEL PAESAGGIO  
Scala 1:10.000

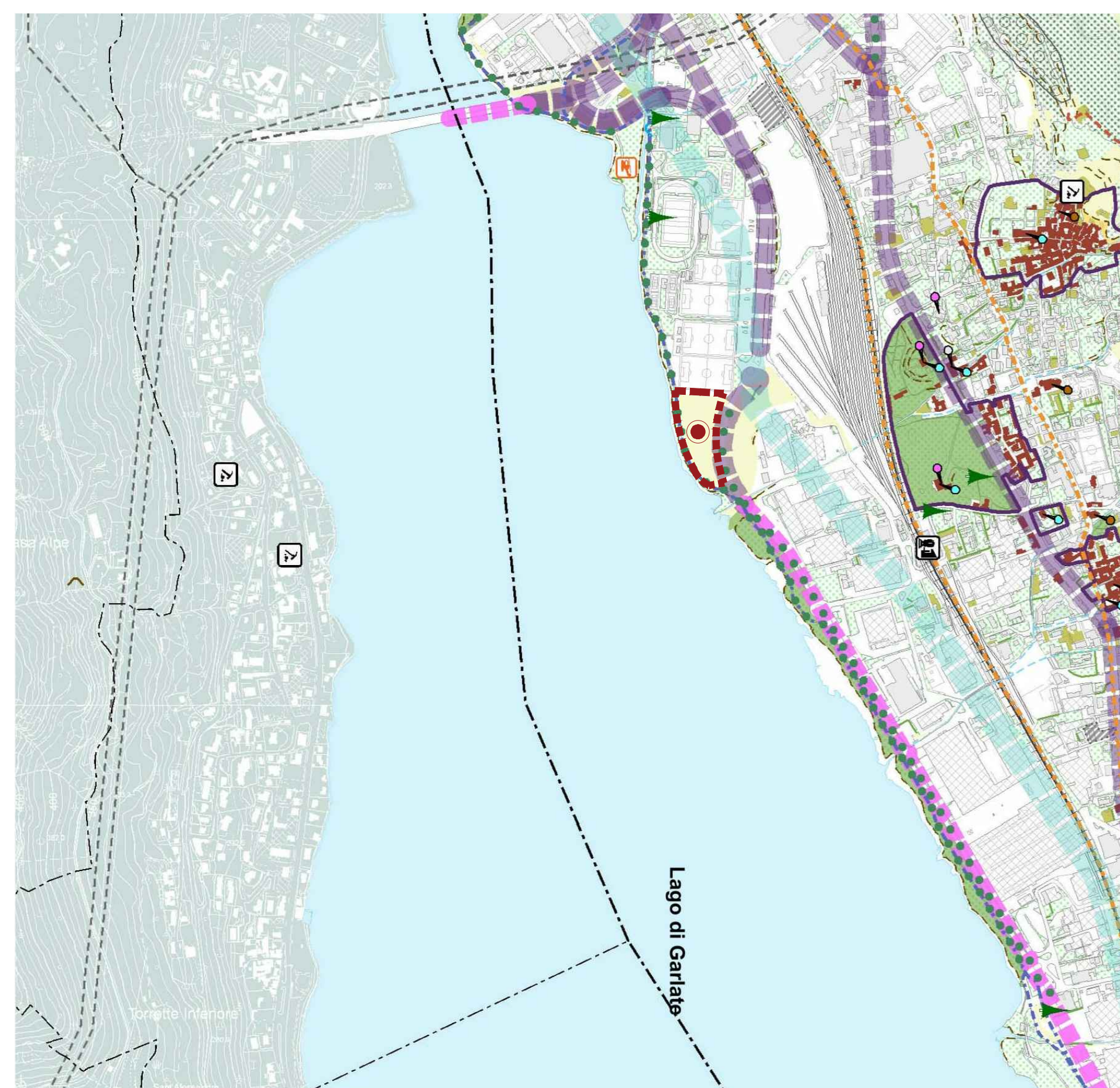

- AREE INCOLTE (fonte CTC)
- VIALI ALBERATI
- PERCORSI CICLOPEDONALI
- AREA D'INTERVENTO

ESTRATTO PIANO DI GOVERNO DEL TERRITORIO (PGT)  
CAPISALDI DEL PAESAGGIO  
Scala 1:10.000

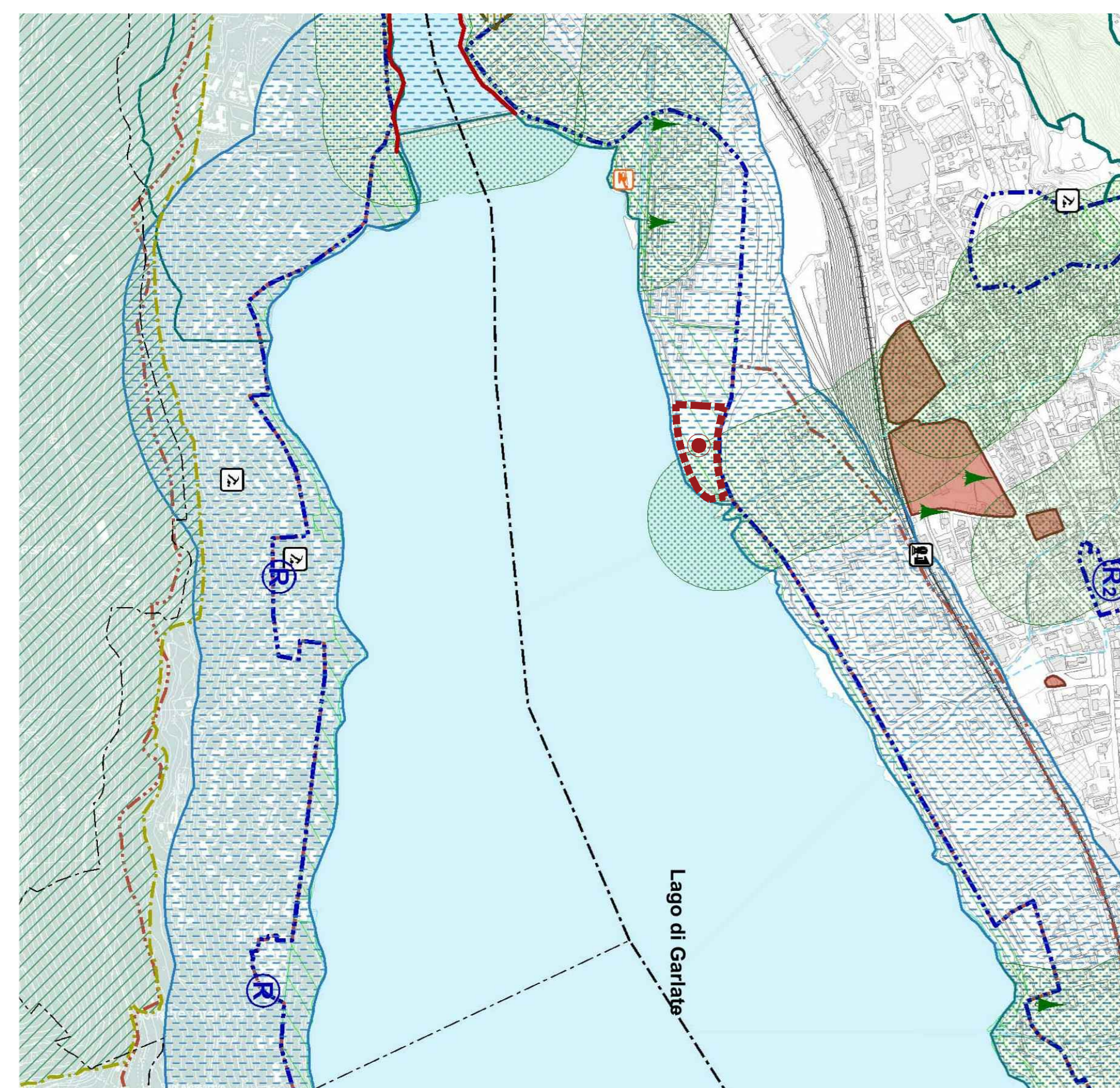

- FASCIA DI RISPETTO DEI TERRITORI CONTERMINI AI LAGHI (lett.b)
- ZONE DI INTERESSE NATURALISTICO - PAESISTICO
- FASCIA DI RISPETTO DI FIUMI, TORRENTI E CORSI D'ACQUA (lett.c)
- AREA D'INTERVENTO

ESTRATTO PIANO DI GOVERNO DEL TERRITORIO (PGT)  
VINCOLI E TUTELA BENI CULTURALI E PAESAGGISTICI  
Scala 1:10.000

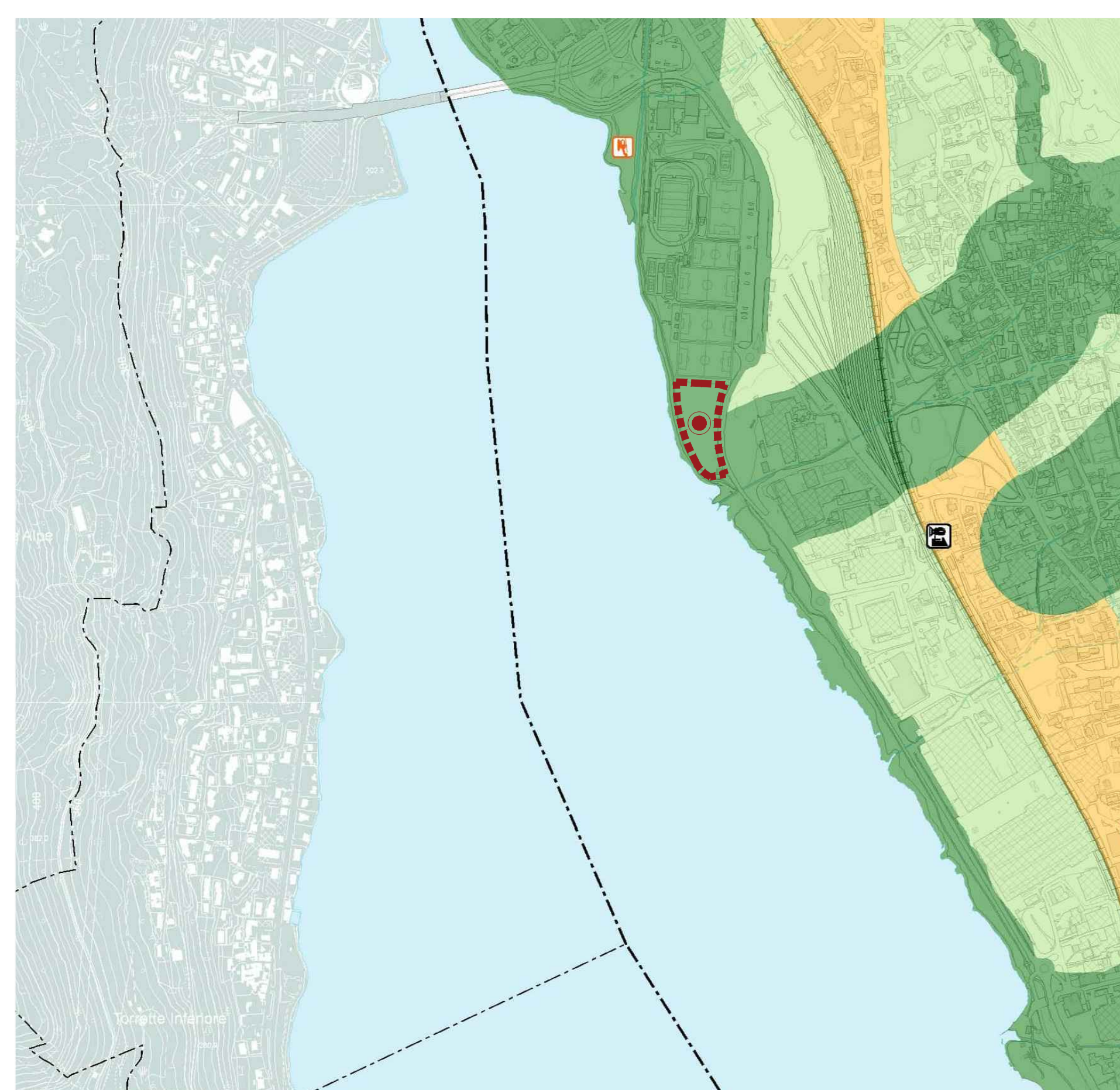

- CLASSE V - SENSIBILITÀ MOLTO ELEVATA
- AREA D'INTERVENTO

ESTRATTO PIANO DI GOVERNO DEL TERRITORIO (PGT)  
CARTA DELLA SENSIBILITÀ PAESISTICA  
Scala 1:10.000

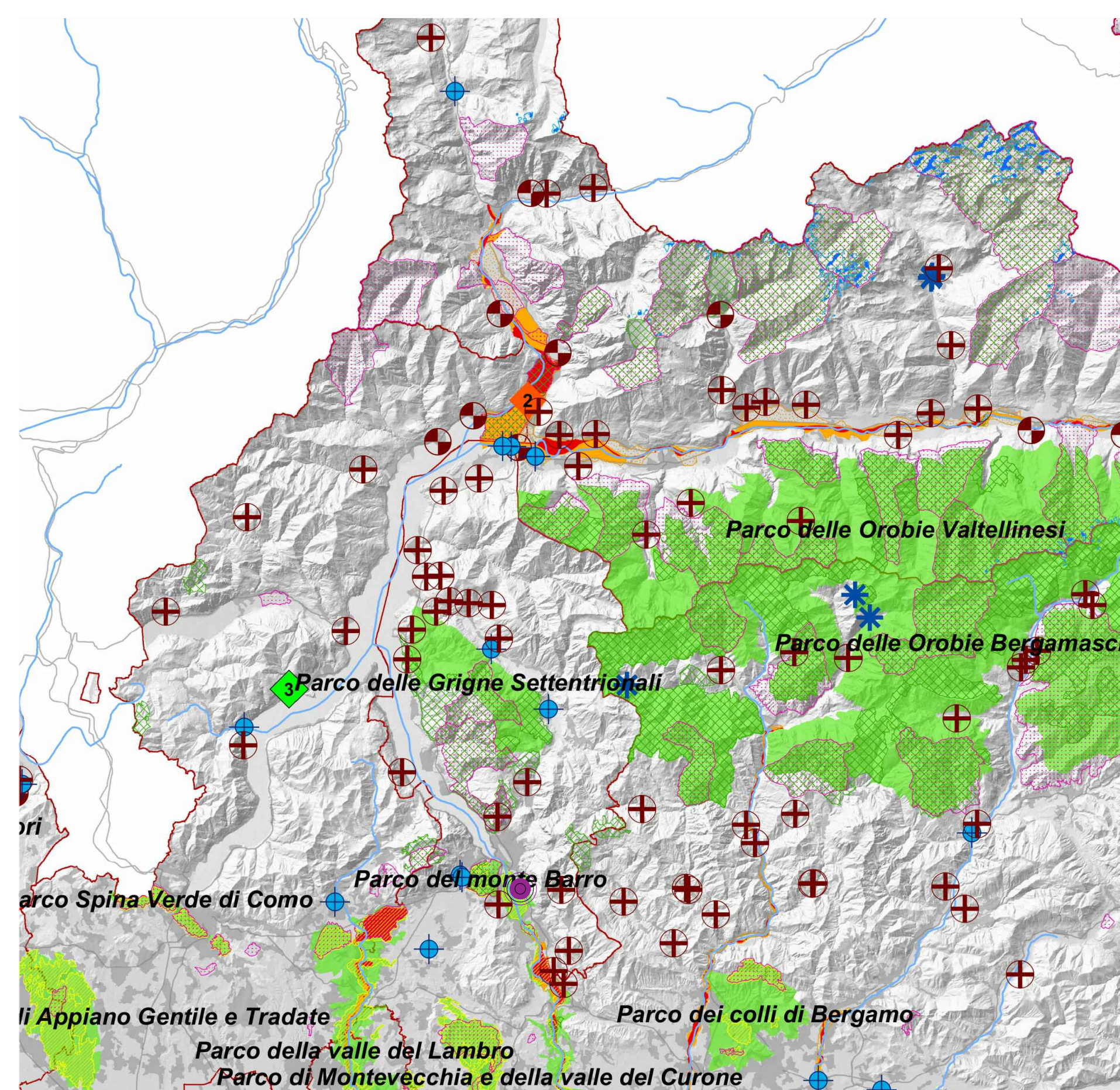

- PARCHI REGIONALI
- PARCHI NATURALI
- AREA D'INTERVENTO

ESTRATTO PIANO TERRITORIALE REGIONALE (PTR)  
ZONE DI PRESERVAZIONE E SALVAGUARDIA AMBIENTALE art. 20 L.R. 12/06 - Legge per il governo del Territorio  
Scala 1:300.000

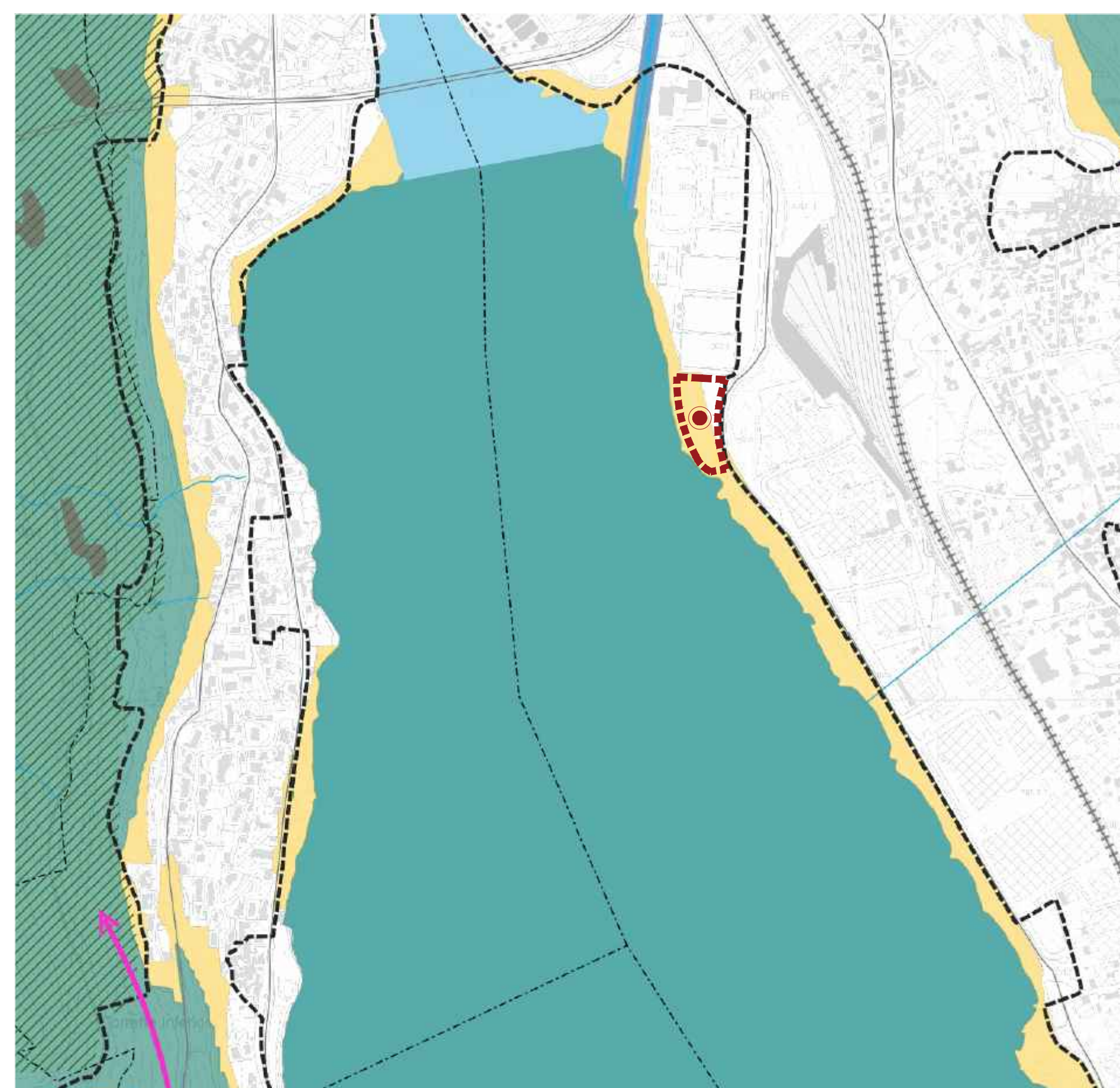

- AMBITO DI 1° LIVELLO (CORE AREAS)
- ZONE TAMPONE
- AREA D'INTERVENTO

ESTRATTO PIANO TERRITORIALE DI COORDINAMENTO PROVINCIALE (PTCP)  
QS1\_RETE ECOLOGICA IN PROGETTO  
Scala 1:10.000

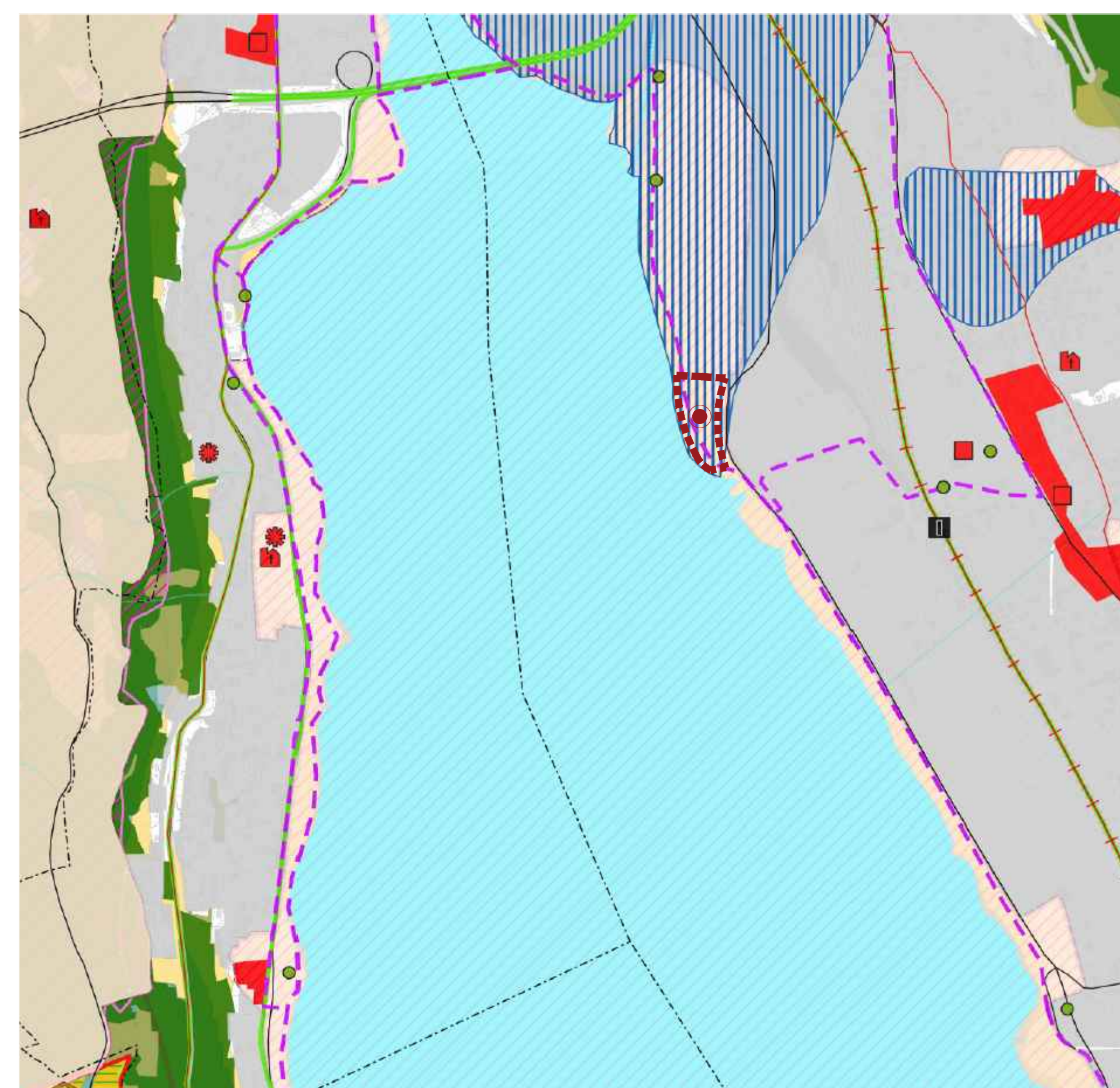

- PERCORSI CICLO-PEDONALI DI RILEVANZA TERRITORIALE
- EMERGENZE GEOMORFOLOGICHE AREALI (cordoni morenici, zone carsiche, fatisce, conoidi)
- PARCHI REGIONALI ISTITUITI
- AREE PROTETTE
- LAGHI
- AREA D'INTERVENTO

ESTRATTO PIANO TERRITORIALE DI COORDINAMENTO PROVINCIALE (PTCP)  
QS2\_VALORI PAESISTICI E AMBIENTALI E QS3\_SISTEMA RURALE PAESISTICO E AMBIENTALE  
Scala 1:10.000